

POHLED NA ŠTÍT—VÝCHOD

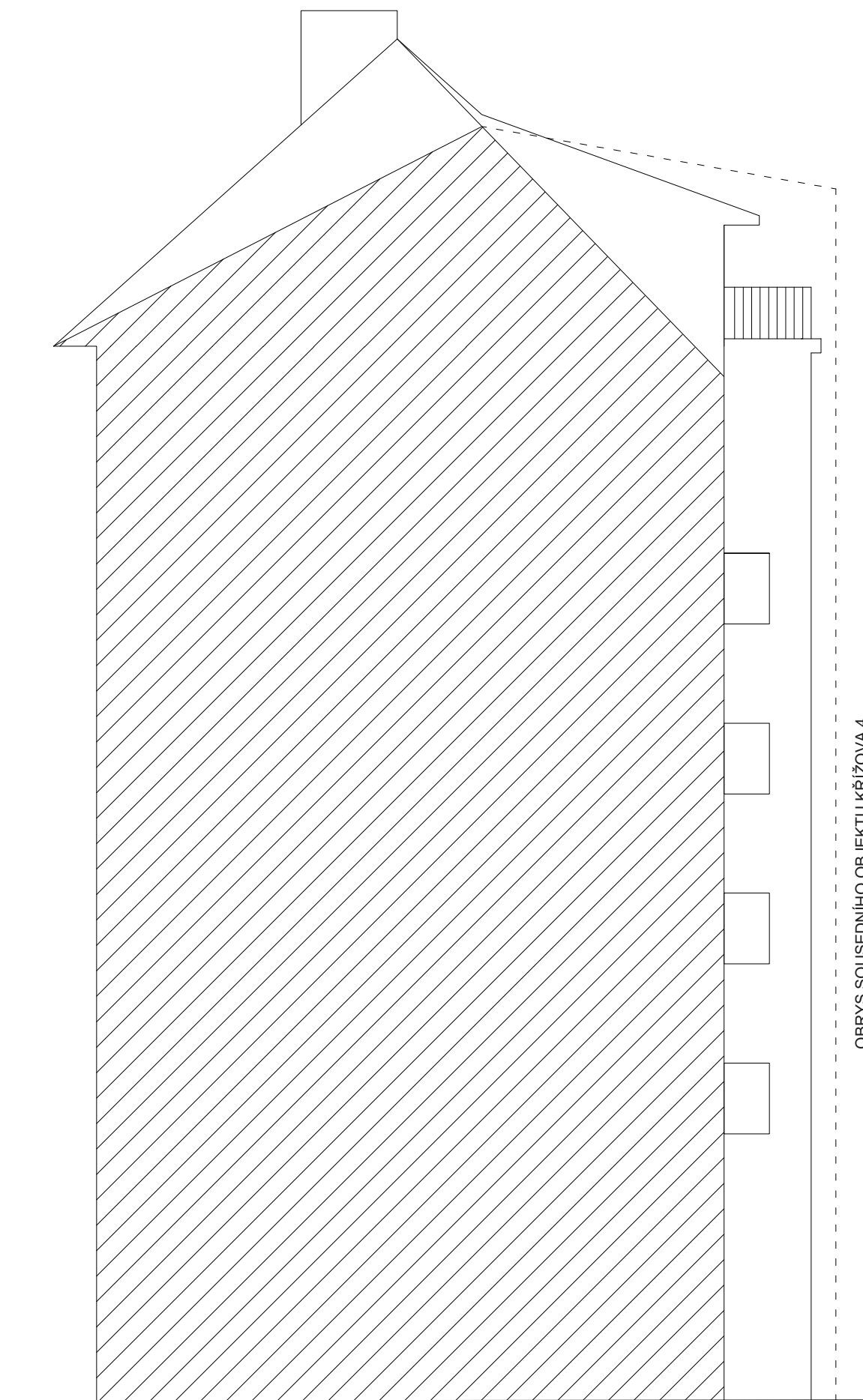

OBRYŠ SOUSEDNÍHO OBJEKTU KŘÍŽOVÁ 4

POHLED NA ŠTÍT—ZÁPAD

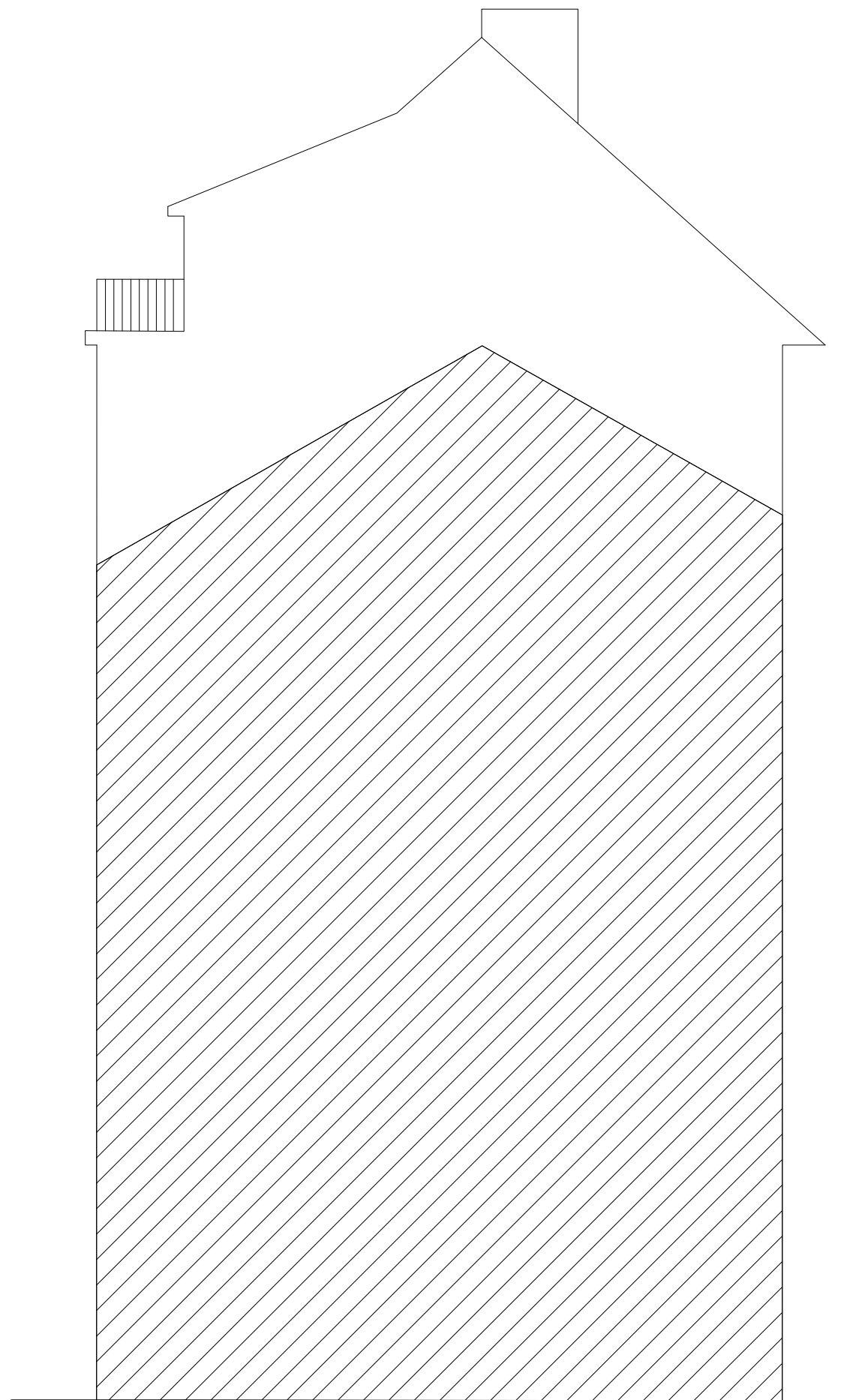

±0,000 = PODLAHA V 1.NP - NÁVRH

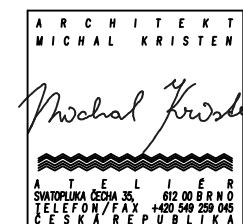

ZHOTOVITEL:
GENERÁLNÍ PROJEKTANT:
ZODPOVĚDNÝ PROJEKTANT:
KONTROLOVAL:
VYPRACOVAL:
INVESTOR:

ATELIÉR, SVATOPLUKA ČECHA 35, 602 00 BRNO
ING. ARCH. MICHAL KRISTEN
ING. MARTIN RYCHTECKÝ
ING. MARTIN RYCHTECKÝ
MARTA VALÍČKOVÁ, DENISA JALÚVKOVÁ
STATUTÁRNÍ MĚSTO BRNO

BYTOVÝ DUM (140)
KŘÍŽOVÁ 56/6, BRNO—STŘED, 603 00

STUPEŇ PROJEKTU:
ZAKÁZKOVÉ ČÍSLO:
DATUM:

PASPORTIZACE
M17_418
10/2018

ŠTÍTOVÉ POHLEDY

STAVEBNÍ ČÁST

MĚŘÍTKO:
ČÍSLO VÝKRESU:

M 1:100
D—12